

Teilnahme

Die Veranstaltung ist kostenlos. Eine Anmeldung ist nicht erforderlich. 2 CME-Punkte sind beantragt.

Für Rückfragen wenden Sie sich bitte an Marina Kaiser,

Geschäftsstelle des Geriatrischen Zentrums
Calwerstraße 14, 72076 Tübingen

Tel. 07071 29-87517, Fax 07071 29-4628

marina.kaiser@med.uni-tuebingen.de

<https://www.medizin.uni-tuebingen.de/de/das-klinikum/einrichtungen/zentren/geriatrisches-zentrum>

Zugangsdaten über Videokonferenz und per Telefon

Zoom-Meeting beitreten:

<https://zoom.us/j/94316629154?pwd=aEJlNlIcOZkYlRzNXpleXcyTTBDQT09>

Meeting-ID: 943 1662 9154

Kenncode: 523703

Schnelleinwahl mobil:

+496950502596,,94316629154#,,,,*523703#

Einwahl nach aktuellem Standort: 069 5050 0952

Über SIP beitreten: 94316629154@zoomcrc.com



Ort

Die Tagung findet mit begrenzter Personenzahl im Hörsaal statt und wird für alle Interessierte als virtuelle Veranstaltung per Zoom online übertragen.

Der Zugang zur Klinik ist nur über das Foyer möglich.

Line 5: Haltestelle Uni-Kliniken Berg

Linien 8, 9, 11, 12, 16, 30: Haltestelle Berg

Linien E, 13, 14, X15, 18, 19, 24: Haltestelle Calwerstraße

PKW: P4 Kliniken Berg oder Parkhaus Augenklinik

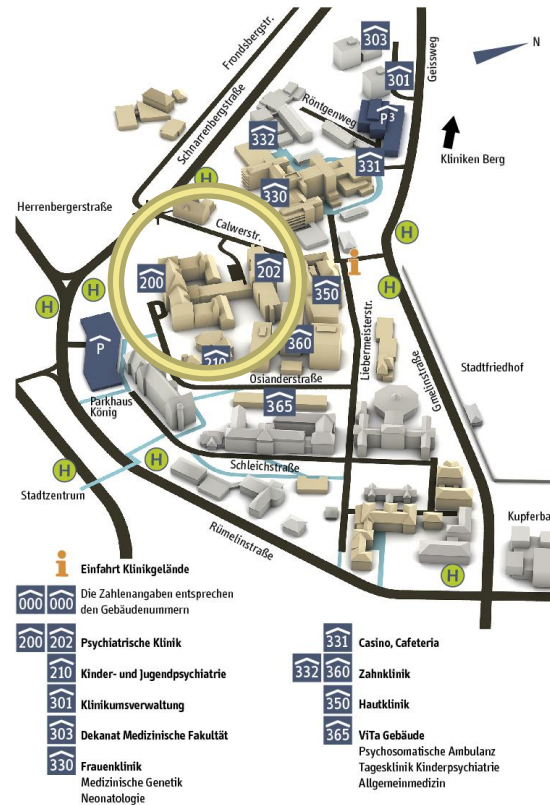

Impressum

Bildnachweis: Titel: https://commons.wikimedia.org/wiki/File:BW-NeueLand_kreise.png; Author Ssch; CC BY-SA 3.0; eigene Bearbeitung
© 2021 Universitätsklinikum Tübingen

www.medizin.uni-tuebingen.de

Geriatrisches Zentrum
am Universitätsklinikum Tübingen

Geriatrie in der Region: Bewährtes und Neues

Hybrid-Fortbildung am 02.11.2022, 15.00 bis 16.45 Uhr, zweites Regional-Treffen der Geriatrischen Schwerpunkte und Zentren

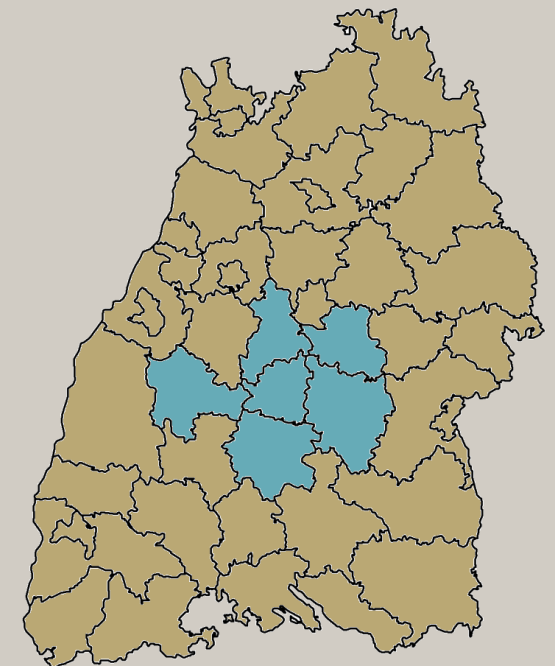

Universitätsklinikum
Tübingen

Vorwort

Sehr geehrte Damen und Herren,
liebe Kolleginnen und Kollegen,

das Geriatrie Zentrum am Universitätsklinikum Tübingen und die Geriatischen Schwerpunkte der Region wollen das erfolgreiche Regionaltreffen vom November 2021 fortführen. Wir haben deshalb ein kompaktes Programm zusammengestellt, das aktuelle Entwicklungen in der Geriatrie aufzeigt.

Zunächst wird Frau Budimlic, Physiotherapeutin, die Möglichkeiten der International Classification of Functioning (ICF) transsektoral in der Alterstraumatologie erläutern.

Fehlernährung im Alter ist ein zentrales Thema der Geriatrie. Frau Dr. Wortha-Weiß hat mit einem Team in Esslingen ein angemessenes Ernährungsmanagement in der Klinik eingeführt.

Zum Schluss wird Prof. Eschweiler zur Diagnostik und Therapie affektiver Störungen im Alter berichten, die sowohl neu auftreten, als auch erneute Episoden einer früh-beginnenden Depression sein können.

Wir freuen uns auf einen regen Austausch.

Mit freundlichen Grüßen

R. Bölter, G. Eschweiler D. Grimshandl
U. Marszalek K. Rademacher U. Wortha-Weiss

02

Nov. 22

Programm

**Geriatrie in der Region: Bewährtes und Neues,
15.00 – 16.45 Uhr**

🕒 15.00 Uhr

Begrüßung

Prof. Dr. med. G. Eschweiler

Psychiater und Geriater, Geriatrie Zentrum
Tübingen

🕒 15.15 – 15.45 Uhr

**ICF (International Classification of Functioning,
Disability and Health)
Ein sektorenübergreifendes Instrument für die
Alterstraumatologie**

B. Sc. Verena Budimlic

Leitung der Physikalischen Therapie und
Rehabilitation Leonberg, Geriatrie Schwerpunkt
Böblingen

🕒 15.45 – 16.15 Uhr

Ernährungsmanagement im Krankenhaus

Dr. med. Ulrike Wortha-Weiss

Internistin und Geriaterin, Geriatrie
Schwerpunkt Esslingen

🕒 16.15 – 16.45 Uhr

Depressive Störungen im Alter

Prof. Dr. med. G. Eschweiler

Psychiater und Geriater, Geriatrie Zentrum
Tübingen

🕒 16.45 Uhr

Ende

Vorankündigungen:

Aktuelle Termine und Weiterbildungen:

<https://www.medicin.uni-tuebingen.de/de/das-klinikum/einrichtungen/zentren/geriatrie-zentrum>



Geriatrie Zentrum
am Universitätsklinikum Tübingen