

REFERENTEN

PD Dr. med. Saif Afat

Radiologie, Universitätsklinikum Tübingen

PD Dr. med. Sven Becker

Hals-Nasen-Ohren-Heilkunde, Universitätsklinikum Tübingen

Prof. Dr. med. Dorothea Besch

Department für Augenheilkunde, Universitätsklinikum Tübingen

Prof. Dr. med. Christian Betz

Hals-Nasen-Ohren-Heilkunde, Universitätsklinikum Hamburg-Eppendorf

Prof. Dr. med. Viktor Bonkowsky

Hals-Nasen-Ohren-Heilkunde, Klinikum Nürnberg Nord

KD Dr. med. Rudolf Briner

ORL-Zentrum, Klinik Hirslanden, Zürich/Schweiz

Prof. Dr. med. Bernhard Hirt

Klinische Anatomie, Universität Tübingen

Dr. med. Anna Sophie Hoffmann

Hals-Nasen-Ohren-Heilkunde, Universitätsklinikum Hamburg-Eppendorf

Prof. Dr. med. Jens Lehmborg

Neurochirurgie, München Klinik Bogenhausen

Prof. Dr. med. Andreas Leunig (supported by Karl Storz)

Hals-Nasen-Ohren-Heilkunde, Klinik Dr. Gärtner München

Prof. Dr. med. Hubert Löwenheim

Hals-Nasen-Ohren-Heilkunde, Universitätsklinikum Tübingen

Prof. Dr. med. Robert Reisch

Zentrum für Endoskopische und Minimalinvasive Neurochirurgie, Klinik

Hirslanden, Zürich/Schweiz

Dr. med. Carolina van Schaik

Hals-Nasen-Ohren-Heilkunde, Universitätsklinikum Tübingen

Mit freundlicher Unterstützung von



ALLGEMEINE INFORMATIONEN

Veranstalter

Universitätsklinik für HNO-Heilkunde

Ärztl. Direktor Prof. Dr. med. H. Löwenheim

Elfriede-Aulhorn-Straße 5, 72076 Tübingen

Klinik und Poliklinik für Hals-, Nasen- und Ohrenheilkunde

Direktor Prof. Dr. med. C. Betz

Martinstraße 52, 20246 Hamburg

Institut für Klinische Anatomie und Zellanalytik

Direktor Prof. Dr. med. B. Hirt

Elfriede-Aulhorn-Straße 8, 72076 Tübingen

Organisation

Universitätsklinik für HNO-Heilkunde Tübingen

PD Dr. med. S. Becker

svn.becker@med.uni-tuebingen.de

CME-Punkte

Es ist eine Zertifizierung des Kurses bei der LÄK beantragt.

Anmeldung und Information

Frau N. Möhle, Univ.-HNO-Klinik

Tel. 07071 29-88007

Fax 07071 29-5674

norma.moehle@med.uni-tuebingen.de

[www.medizin.uni-tuebingen.de/de/das-](http://www.medizin.uni-tuebingen.de/de/das-klinikum/veranstaltungs-kalender/veranstaltung/3242)

[klinikum/veranstaltungs-kalender/veranstaltung/3242](http://www.medizin.uni-tuebingen.de/de/das-klinikum/veranstaltungs-kalender/veranstaltung/3242)

Gebühren

NNH-Grundkurs

(09./10.09.2024)

Mit Präparation 1.200,- €

Ohne Präparation 800,- €

NNH-Fortgeschrittenen-/Schädelbasiskurs

(11./12.09.2024)

Mit Präparation 1.200,- €

Ohne Präparation 800,- €

Komplettpaket NNH-GK + NNH-FG-SB

(09./12.09.2024)

Mit Präparation 1.800,- €

Ohne Präparation 1.200,- €

Vorträge und Präparationen

Institut für Klinische Anatomie und Zellanalytik

Medizinische Fakultät

Eberhard-Karls-Universität Tübingen

Elfriede-Aulhorn-Straße 8, 72076 Tübingen

EBERHARD KARLS
UNIVERSITÄT
TÜBINGEN

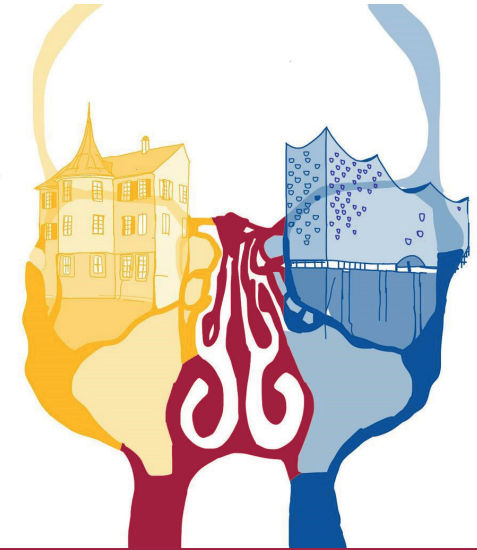

7. INTERDISZIPLINÄRER NASENNEBENHÖHLEN- UND SCHÄDELBASIS- KURS

IN TÜBINGEN

Grundkurs

9. und 10. September 2024

Fortgeschrittenen-/
Transnasaler Schädelbasiskurs

11. und 12. September 2024



Universitätsklinikum
Tübingen



HAMBURG

LIEBE KOLLEGINNEN UND KOLLEGEN,

im September 2024 richten wir nun bereits zum siebten Mal unseren zweiteiligen, endoskopischen Nasennebenhöhlen- und transnasalen Schädelbasispräparationskurs in Tübingen aus, zu dem wir Sie herzlich einladen. Als klinische Ausrichter fungieren erneut die HNO-Kliniken der Universitätsklinik Tübingen und Hamburg-Eppendorf in Kooperation, wobei die Gruppe der internen Dozenten durch renommierte, von extern geladenen Spezialisten ergänzt wird. Die Veranstaltung findet dabei in den Räumlichkeiten des Instituts für Klinische Anatomie der Universität Tübingen statt, wo uns perfekte Voraussetzungen hinsichtlich der Ausstattung, der personellen Betreuung als auch der zur Verfügung stehenden Präparate erwarten.

Der Kurs ist bewährtermaßen in zwei didaktisch aufeinander abgestimmte Teile gegliedert. Der Grundkurs vermittelt Basiskenntnisse und Techniken der minimalinvasiven, funktionellen, endoskopischen Nasennebenhöhlenchirurgie in Theorie und Praxis, und richtet sich vornehmlich an KollegInnen in der Facharzt Ausbildung.

Der Fokus des Fortgeschrittenen- und Schädelbasiskurses liegt in der Vermittlung erweiterter rhinochirurgischer Fähigkeiten sowie spezieller transnasaler Operationsmethoden zur Behandlung von Pathologien der vorderen Schädelbasis.

Damit ausreichend Zeit zum eigenen Präparieren bleibt, und um eine optimale Betreuung an den Präparaten zu gewährleisten, wird die Teilnehmerzahl für den Präparationsteil sehr niedrig gehalten (maximal 2 Teilnehmer pro Präparat). Wir empfehlen Ihnen daher bei Interesse eine frühzeitige Anmeldung.

Die Fortbildung wird bei der Landesärztekammer Baden-Württemberg zertifiziert.

Herzlich Willkommen in Tübingen!



Prof. Dr. med.
H. Löwenheim

Prof. Dr. med.
C. Betz

Prof. Dr. med.
B. Hirt

PD Dr. med.
S. Becker

BASISKURS

09.09.	THEMA	REFERENT
08:00	Begrüßung NNH-Basiskurs	Betz, Becker, Löwenheim, Hirt
08:15	Pathophysiologie und Therapie der chronischen Sinusitis	Becker
09:00	Anatomie der Nase und der Nasennebenhöhlen	Hirt
09:30	Infundibulotomie und Kieferhöhlenpräparation	Hoffmann
10:00	Falldemonstrationen (IT/KH) mit Live-Moderation	Betz
10:30	Pause	
11:00	Präparationsübungen: Infundibulotomie; Kieferhöhle	Alle
12:30	Pause	
13:30	Präparation des Siebbeins und Keilbeinhöhle	Bonkowsky
14:00	Management der Epistaxis	Becker
14:30	Falldemonstrationen (SBB/KBH) mit Live-Moderation	Becker
15:00	Pause	
15:30	Präparationsübungen: vorderes Siebbein, Keilbeinhöhle, A. ethmoidalis anterior & posterior, A. sphenopalatina	Alle
19:00	Gesellschaftsabend NNH-Grundkurs	

10.09.	THEMA	REFERENT
08:00	Schnittbildgebung in der NNH-Diagnostik	Afat
08:30	CT-Checkliste vor FESS	van Schaik
09:00	Instrumentenkunde	Betz
09:30	Pause	
10:00	Ophthalmologische Komplikationen	Besch
10:30	Zugang zum Recessus Frontalis und zur Stirnhöhle	Leunig
11:30	Falldemonstrationen (SH) mit Live-Moderation	Leunig, Betz
12:00	Pause	
13:30	Präparationsübungen: Recessus frontalis und Stirnhöhle	Alle
15:30	Pause	
16:00	Schädelbasisverletzungen: was tun, wenn´s passiert?	van Schaik, Betz
16:45	Prä- und postoperative Behandlung	Hoffmann
17:00	Evaluation & Verabschiedung (NNH-Grundkurs)	Betz, Becker, Löwenheim, Hirt

FORTGESCHRITTENEN-/SCHÄDELBASISKURS

11.09.	THEMA	REFERENT
08:00	Begrüßung NNH-Fortgeschrittenen-/ Schädelbasiskurs	Betz, Becker, Löwenheim, Hirt
08:15	Erweiterte Anatomie der Nebenhöhlen und der vorderen Schädelbasis	Hirt
08:45	Die intraoperative Navigation bei NNH- und Schädelbasiseingriffen	Betz
09:15	Erweiterte Stirnhöhlenchirurgie	Leunig
10:00	Transnasale Verschlusstechniken bei Duraläsionen	Briner
10:30	Pause	
11:00	Präparationsübungen: Erweiterte Stirnhöhlenchirurgie; nasoseptaler Lappen; mittlerer Muschellappen	Alle
12:30	Pause	
13:30	Endoskopische Dacryozystorhinostomie	Bonkowsky
14:00	Endoskopische & endoskopisch assistierte Orbitachirurgie	Besch, Betz
14:30	Endonasale mediale Hemimaxillektomie	Becker
15:00	Falldemonstrationen (DCR/Hemimaxillektomie) mit Live-Moderation	Becker
15:30	Pause	
16:00	Präparationsübungen: DCR; Orbita- und Opticusdekompression; endonasale mediale Hemimaxillektomie	Alle
19:00	Gesellschaftsabend NNH-Fortgeschrittenen-/Schädelbasiskurs	

12.09.	THEMA	REFERENT
08:00	Entwicklung & Grundlagen der transnasalen Schädelbasischirurgie	Becker
08:15	Transnasale Schädelbasischirurgie an der Klinik Hirslanden - tailored approaches	Reisch, Briner
09:15	Selläre & paraselläre Chirurgie (aus HNO-Sicht)	Bonkowsky
09:45	Pause	
10:30	Transcribriforme & transplanare Zugänge, transpterygoidaler Zugang	Betz
11:00	Transclivale & transodontoidale Zugänge	Lehmberg
11:30	Falldemonstrationen (SB) mit Live-Moderation	Betz
12:00	Pause	
13:00	Präparationsübungen: (para)sellärer Zugang; transcribriformer & transplanarer Zugang; transclivaler & transodontoidaler Zugang; transpterygoidaler Zugang	Alle
17:00	Evaluation & Verabschiedung (NNH-Fortgeschrittenenkurs)	Betz, Becker, Löwenheim, Hirt